

T.C.
KÜLTÜR VE TURİZM BAKANLIĞI
SAMSUN KÜLTÜR VARLIKLARINI
KORUMA BÖLGE KURULU MÜDÜRLÜĞÜ



SAYI : 75788673-050.01.04/57.05.139/1762
KONU : Tescil.

SAMSUN
27.07.2017

GERZE KAYMAKAMLIĞI
(Yazı İşleri Müdürlüğüne)

Özü yukarıda belirtilen konu hakkında Samsun Kültür Varlıklarını Koruma Bölge Kurulu tarafından alınan **19.07.2017** gün ve **4575** sayılı karar ekte gönderilmektedir.

2863 sayılı Kültür ve Tabiat Varlıklarını Koruma Kanunu ile Bu Kanunun Bazı Maddelerinin Değiştirilmesi ve Bu Kanuna Bazı Maddeler eklenmesi hakkındaki 3386 sayılı Kanun ve 13 Mart 2012 gün ve 28232 sayılı Resmi Gazete'de yayımlanarak yürürlüğe giren "Korunması Gerekli Taşınmaz Kültür Varlıklarının ve Sitlerin Tespit ve Tescili Hakkında Yönetmelik" gereğince:

Tescil edilen veya tescili kaldırılan korunması gerekli taşınmaz kültür varlığı, belirlenen korunma alanları ve sitle il merkez ilçesi sınırları içerisinde ise valilikçe, ilçe sınırları içinde ise kaymakamlıkça, tescil kararının valiliğe veya kaymakamlığa tebliğ tarihinden itibaren internet sitesinde yayımlamak suretiyle ilan edilerek Müdürlüğümüze bilgi gönderilmesi ve tapu kütüğünün beyanlar hanesine, korunması gerekli taşınmaz kültür varlığı, korunma alanı veya cinsi, derecesi ve bir bölümünün ya da tamamının sit içinde kaldığı da belirtilerek sit olduğuna dair kayıt konulması veya tescili kaldırılıyorsa tapu kütüğünün beyanlar hanesinden bu kaydın kaldırılması gerekmektedir.

Bilgilerinizi ve gereğini arz/rica ederim.

Menderes ALAN
Müdür

EK: 1-Karar Örneği (1 sayf.)
2-Tescil Fişi(1ad.)
3-Harita(1 ad.)

Yazı İşl. Md.
31/07/2017
Gereğini arz ederim
Kaymakam

GEREĞİ :

-Sinop Valiliği
(İl Kültür ve Turizm Müdürlüğüne)
(Kadastro Müdürlüğüne- Gerze Birimine) (Ek 2 konmadı)
(İl Özel İdaresine) (Ek 2 konmadı)
(Çevre ve Şehircilik İl Müdürlüğüne) (Ek 2 konmadı)
-Gerze Kaymakamlığı
(Tapu Müdürlüğüne) (Ek 2konmadı)
(Yazı İşleri Müdürlüğüne) (Ek 2konmadı)
-Belören Köyü Muhtarlığına
Gerze/Sinop (Ek 2konmadı)

BİLGİ:

-Kültür Varlıkları ve Müzeler Genel Müdürlüğü
(Kurullar Dairesi Başkanlığı'na)
-Kültür ve Turizm Bakanlığı
(Yatırım ve İşletmeler Genel Müdürlüğüne) (Ek 2konmadı)
-Çevre ve Şehircilik Bakanlığı
(Tabiat Varlıklarını Koruma Genel Müdürlüğüne)
(Ek 2 konmadı)
-Enerji ve Tabii Kaynaklar Bakanlığı
(Maden İşleri Genel Müdürlüğüne) (Ek 2 konmadı)
-İl Bank A.Ş. (Ek 2konmadı)
-Karayolları 7. Bölge Müdürlüğüne (Ek 2 konmadı)
-DSİ 7. Bölge Müdürlüğü'ne (Ek 2 konmadı)
-kvenvanter@kulturturizm.gov.tr

T.C.
KÜLTÜR VE TURİZM BAKANLIĞI
SAMSUN KÜLTÜR VARLIKLARINI KORUMA BÖLGE KURULU
KARAR

Toplantı Tarihi ve No : 19.07.2017-188 Toplantı Yeri : SAMSUN
Karar Tarihi ve No : 19.07.2017-4575

Sinop İli, Gerze İlçesi, Belören Köyü, Çörekçi Mahallesi, Mezarlıküstü Mevkii 135 ada, 54, 55, 57, 58, 59, 60, 61, 62, 66 parsel sınırları içerisinde Sinop Müze Müdürlüğü uzmanlarınca tespit edilen Antik Dönem Yerleşim alanının III. Derece arkeolojik sit alanı olarak tescil edilmesine yönelik, Sinop Valiliği İl Kültür ve Turizm Müdürlüğü'nün 03.04.2017 gün ve 1074 sayılı yazısı, kurum görüşlerinin iletildiği, Karayolları 7. Bölge Müdürlüğü'nün 11.05.2017 tarih ve 144186 sayılı, Sinop Valiliği Çevre ve Şehircilik İl Müdürlüğü'nün 24.05.2017 tarih ve 1594 sayılı, Devlet Su İşleri 7.Bölge Müdürlüğü'nün 07.06.2017 tarih ve 391123 sayılı, Sinop Valiliği İl Özel İdaresi Kültür ve Sosyal İşler Müdürlüğü'nün 12.06.2017 gün ve 6473 sayılı yazıları, Samsun Kültür Varlıklarını Koruma Bölge Kurulu Müdürlüğü uzmanının 17.07.2017 tarih ve 348 sayılı dosya inceleme değerlendirme raporu okundu, ekleri ve ilgili dosyası incelendi, yapılan görüşmeler sonunda;

Sinop İli, Gerze İlçesi, Belören Köyü, Çörekçi Mahallesi, Mezarlıküstü Mevkii 135 ada, 54, 55, 57, 58, 59, 60, 61, 62, 66 parsel sınırları içerisinde Sinop Müze Müdürlüğü uzmanlarınca tespit edilen Antik Dönem Yerleşim alanının ekli 1/1000 ölçekli kadastral haritada sit sınırları işaretlendiği şekilde 3386 ve 5226 sayılı yasalar ile değişik 2863 sayılı yasa kapsamında III. derece arkeolojik sit alanı olarak tescil edilmesine, tapu kütüğünün beyanlar hanesine III. derece arkeolojik sit alanı şerhi konulmasına.

III. derece Arkeolojik Sit Alanında koruma amaçlı imar planı yapılıncaya kadar Koruma - Kullanma Şartları olarak, Kültür ve Tabiat Varlıklarını Koruma Yüksek Kurulu'nun 5.11.1999 gün ve 658 sayılı ilke kararındaki III. derece arkeolojik sit alanlarına ilişkin hükümlerin geçerli olduğuna karar verildi



BAŞKAN
İbrahim Hakkı ÖZEL
İMZA

BAŞKAN YARDIMCISI
Doç.Dr. Cenap SANCAR
İMZA

ÜYE
Murat ASLAN
İMZA

ÜYE
Ufuk HOŞ
İMZA

ÜYE
Prof. Dr. Ahmet Ali BAYHAN
İMZA

ÜYE
Ahmet ERTEKİN
İMZA

ÜYE
Mustafa KURTULUŞ
BULUNMADI

TEM.ÜYE
Faruk Burak PALABIYIK
Sinop Valilik Tem.
İMZA

TEM.ÜYE
Hüseyin VURAL
Sinop Müze Müdürü
İMZA

İL: SİNOP
İLÇESİ: GERZE
KÖYÜ: BELÖREN
ADA: 135

PARSEL: 54-55-57-58-59-60-61-62-66
DOSYA NO: 57.05/139

3. DERECE ARKEOLOJİK SİT ALANI SINIRI

D.O.M: 36
1 / 1000
EDS03 DERECE SINIR KOORDİNATLARI

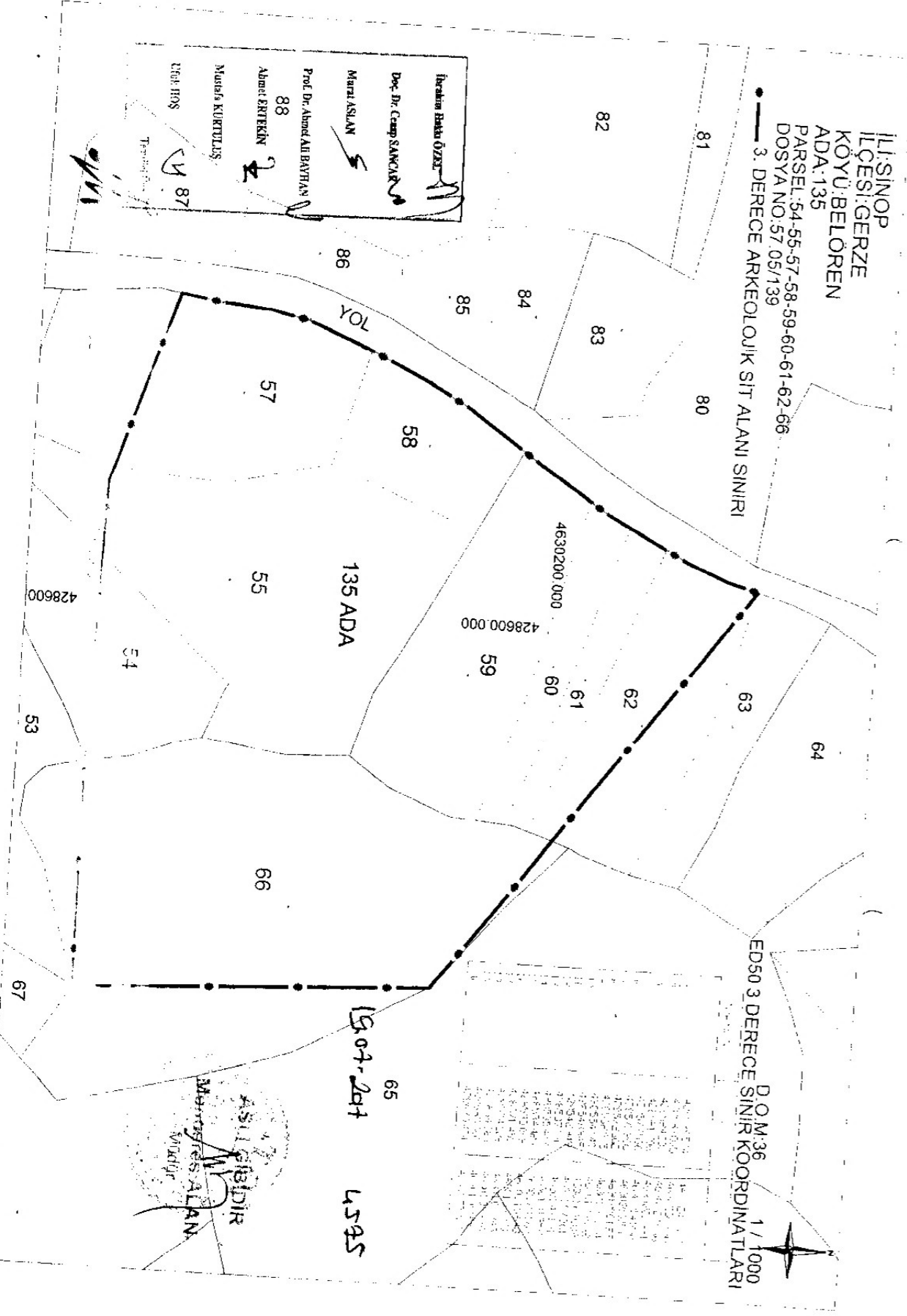

ASLI İBİDİR
MUSTAFA ASLAN
Mühür

13.07.2014 4595

428600

4630200.000
428600.000